

PIANO REGOLATORE GENERALE

Parte Strutturale

Variante generale

Sindaco
 Luciano Bacchetta
Assessore all'Urbanistica
 Michele Bettarelli
Responsabile del Procedimento
 ing. Federico Calderini



Prof. Arch. Gianluigi
 Arch. Francesco **NIGRO**
 STUDIO



Coordinamento Scientifico
 Arch. Francesco Nigro

Coordinamento Tecnico
 Arch. Paolo Ghirelli

Studio di Valutazione di Incidenza Ambientale (Vinca)
 Raccolta degli allegati cartografici

Elaborato

VA.02.2

C.O.D. DOCUMENTO				FOGLIO	RAPPORTO
0 9 0 5 4 W I U 2 1 1				1 DI 1	
3					
2					
1					
0	dicembre 2013	Emissione per Adozione	M.P.	M.P.	M.P.
REV	DATA	DESCRIZIONE	REDATTO	APPROVATO	AUTORIZZATO

0 ALLEGATO GRAFICO A - Individuazione cartografica dei SIC

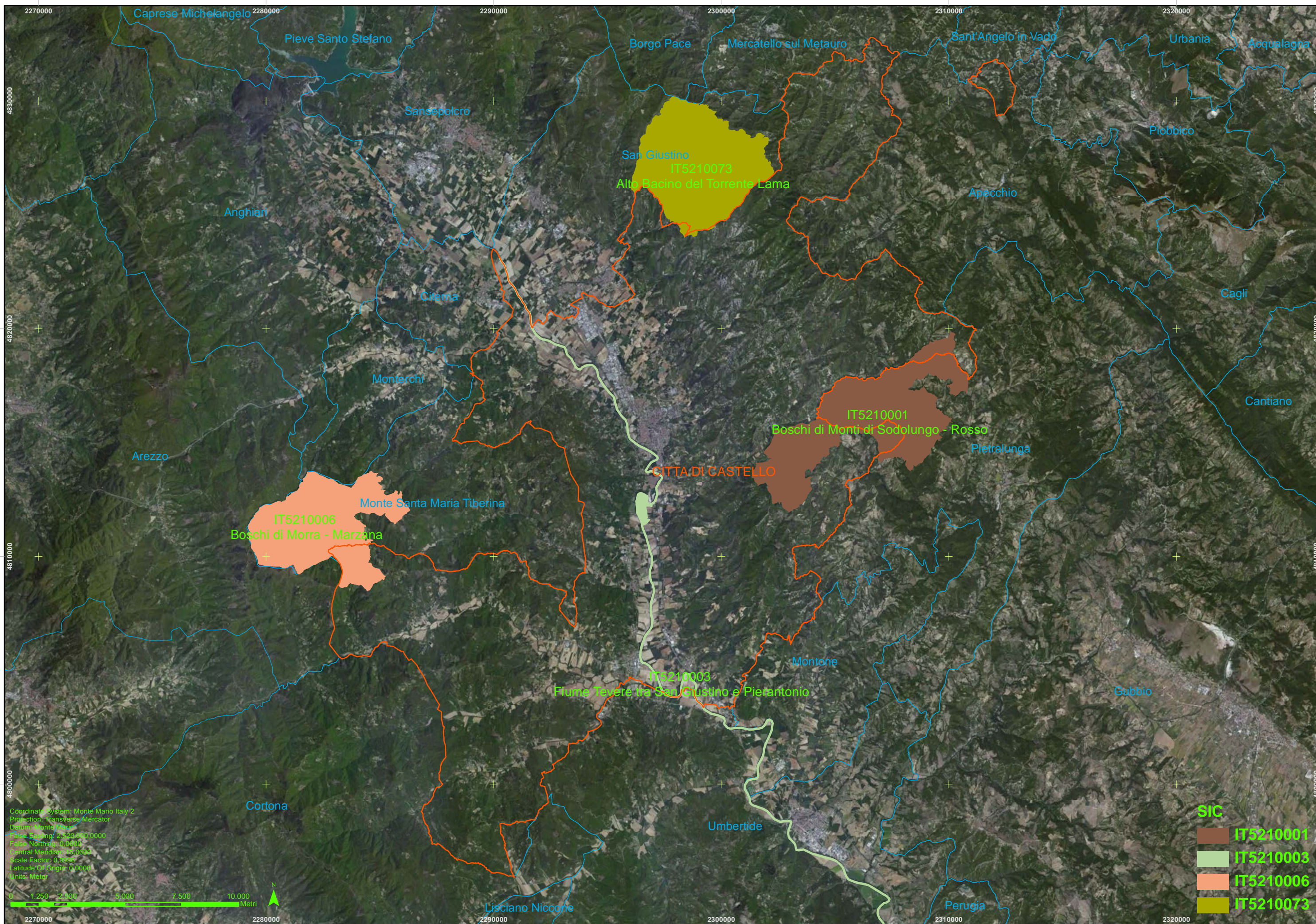

Capogruppo



Mandanti

Prof. Arch. Gianluigi
Arch. Francesco **NIGRO**



Documento **09054 WIU 211**

1 ALLEGATO GRAFICO B - Carta degli habitat

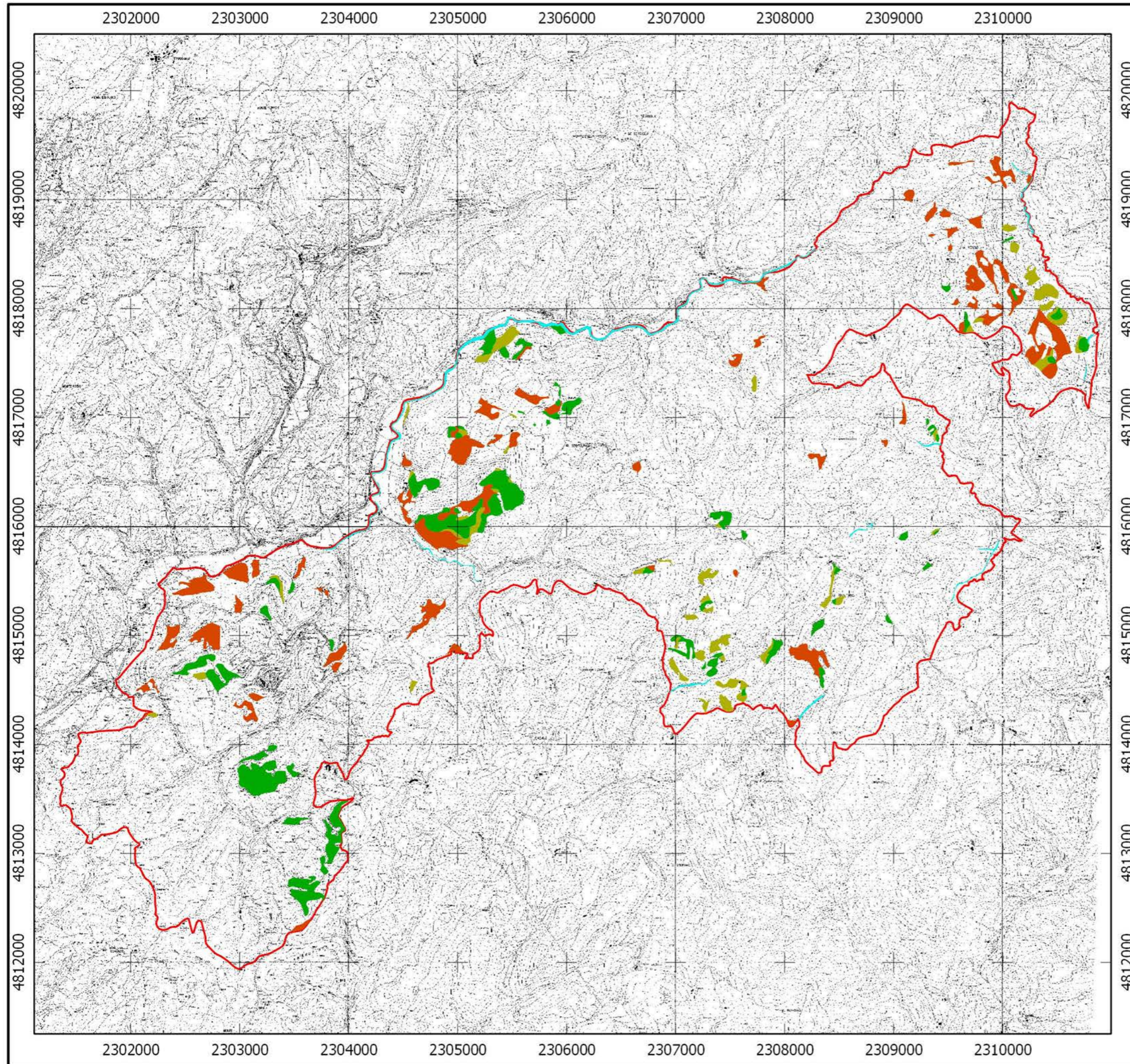

Piani di gestione dei Siti Natura 2000

Sito di Importanza Comunitaria
IT5210001
Boschi dei Monti Sodolungo e Rosso

Carta degli Habitat





Base cartografica:
Carta Tecnica Regionale

Legenda

Perimetro SIC



Habitat

-  5130
-  5130/6210
-  6210
-  92A0

Habitat puntiformi non riportati in cartografia
6220

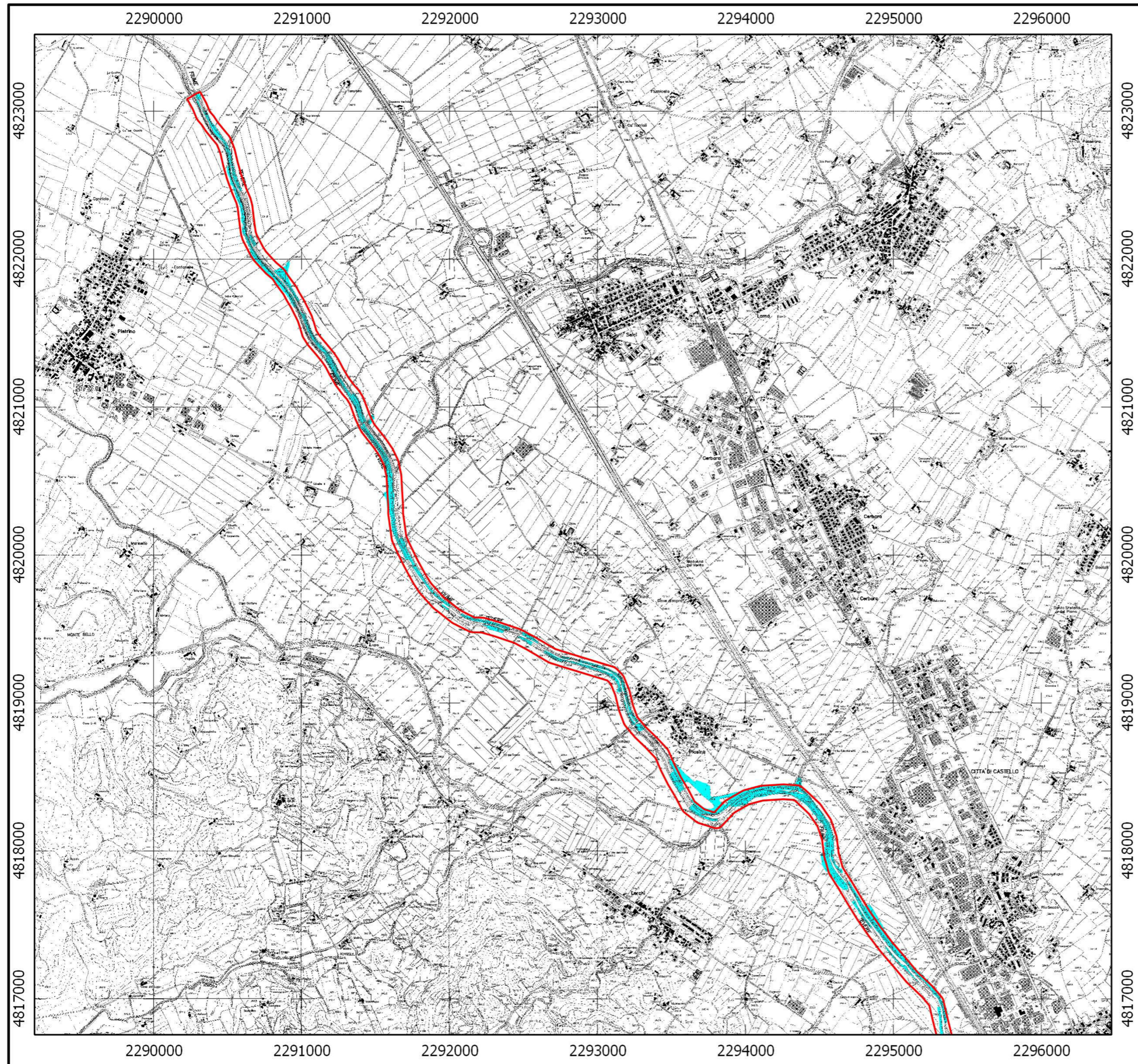



Piani di gestione dei Siti Natura 2000

Sito di Importanza Comunitaria
IT5210003
Fiume Tevere tra S. Giustino e Pierantonio

Carta degli Habitat

Base cartografica:
Carta Tecnica Regionale

1 di 5

Legenda

Perimetro SIC

Habitat
 92A0

Habitat puntiformi non riportati in cartografia:
3260
3270
6430