

PIANO REGOLATORE GENERALE Parte Strutturale

Variante generale

Sindaco
Luciano Bacchetta
Assessore all'Urbanistica
Michele Bettarelli
Responsabile del Procedimento
ing. Federico Calderini



Prof. Arch. Gianluigi
Arch. Francesco **NIGRO**



Coordinamento Scientifico
Arch. Francesco Nigro

Coordinamento Tecnico
Arch. Paolo Ghirelli

Relazione generale

Allegato C - Indicazione cartografica allevamenti di
cui all'art. 95, comma 4, L.R. 1/2015

Elaborato

PS.01.4

COD. DOCUMENTO		FOGLIO	RAPPORTO
0 9 0 5 4 R A U 2 0 4		<input type="checkbox"/> DI <input type="checkbox"/>	1:10.000

3					
2					
1					
0	marzo 2016	Emissione per adeg. alla Det. Dir. R. U. n. 10619 del 30.12.2015			
REV.	DATA	DESCRIZIONE	REDATTO	APPROVATO	AUTORIZZATO

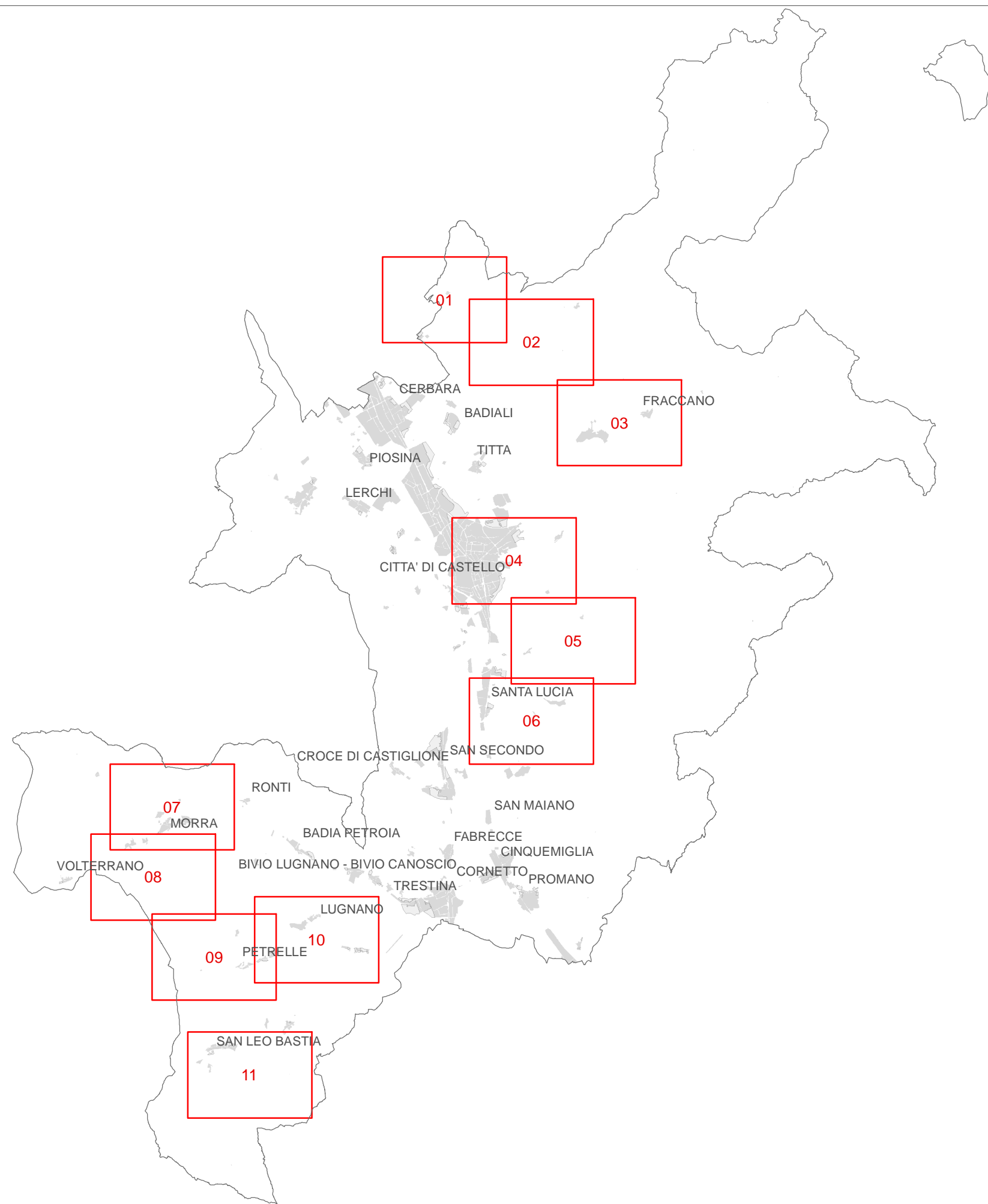



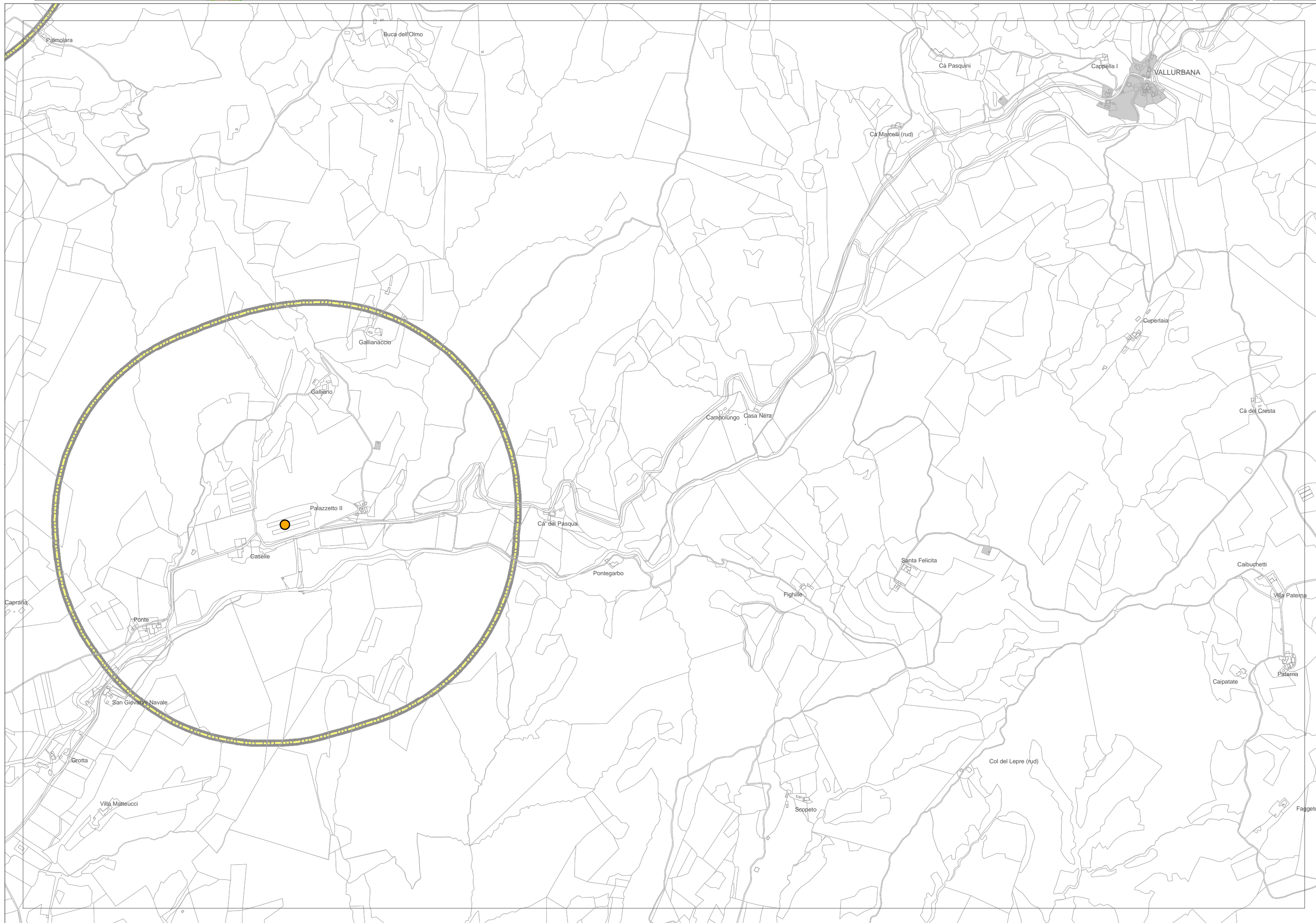

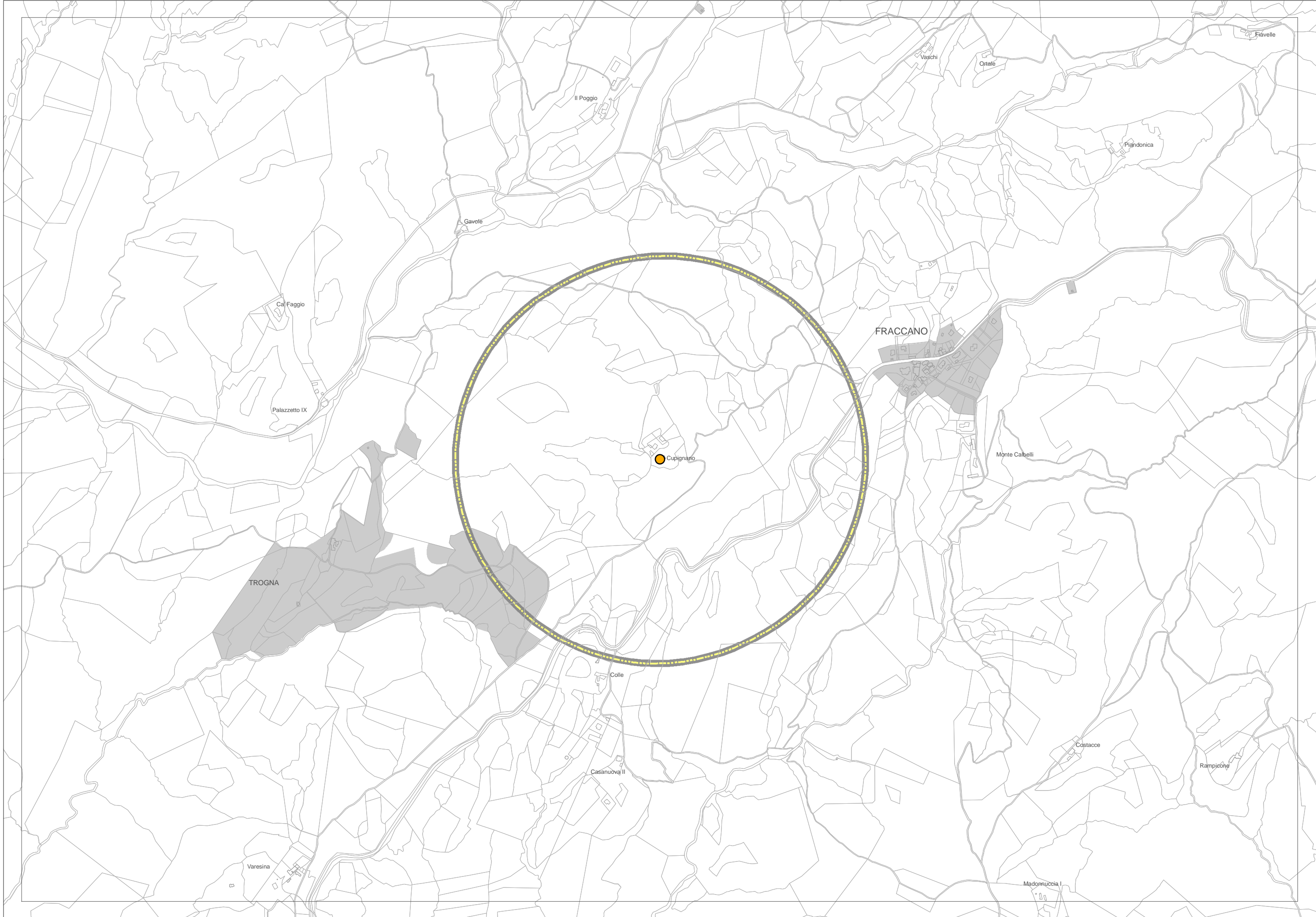





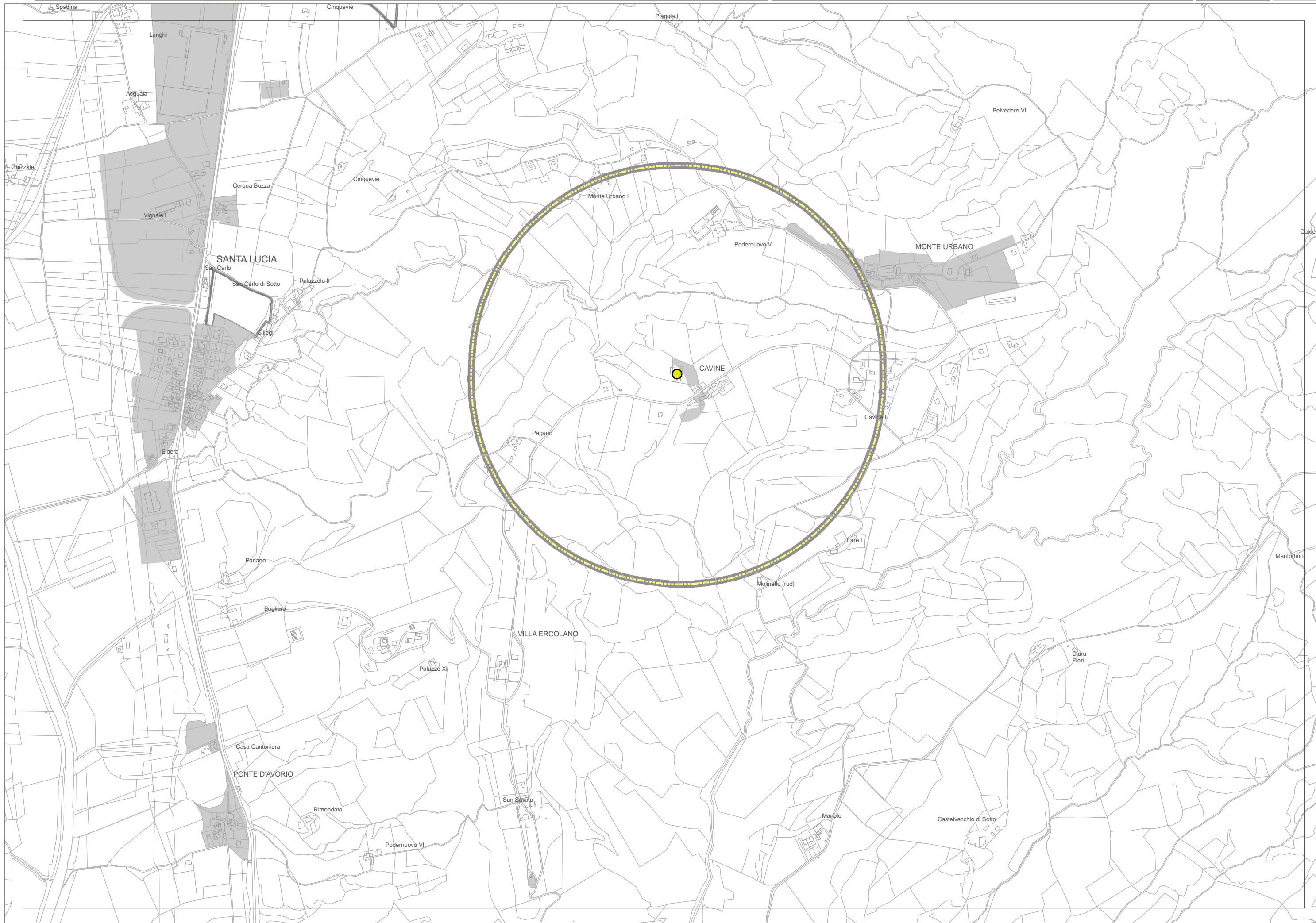



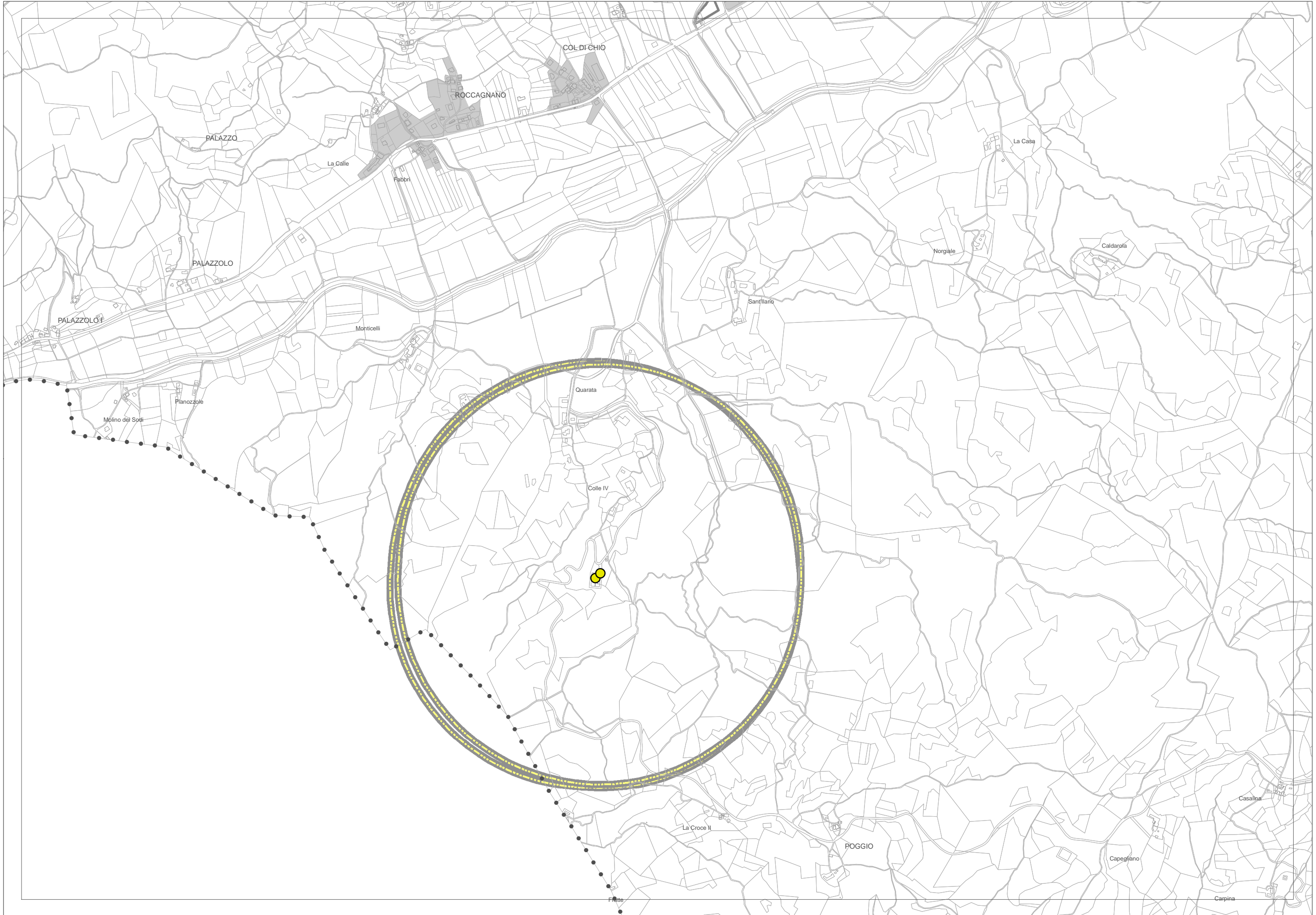













Allevamenti zootecnici e relativo buffer

 Avicoli

 Suinicoli

 Distanza di buffer pari a metri lineari 600

 Insediamento esistente

 Limite zone agricole utilizzabili per nuovi insediamenti

 Confine comunale su base catastale