Comune di Città di Castello
Provincia di Perugia

PRG-PS 2013

PIANO REGOLATORE GENERALE
Parte Strutturale

Variante generale

Sindaco
Luciano Bacchetta

Assessore all'Urbanistica
Michele Bettarelli

Responsabile del procedimento
Ing. Federico Calderini

cooprogetti

Prof. Arch. Gianluigi
Arch. Francesco NIGRO

Nemisiana

Coordinamento Scientifico
Arch. Francesco Nigro

Coordinamento Tecnico
Arch. Paolo Ghirelli

Geologia e Idraulica
Carta Geomorfologica

Elaborato
GE.06.4

COD. DOCUMENTO	FOGLIO	RAPPORTO
0 9 0 5 4 I K U 2 0 2	01	1:25.000

REV.	DATA	DESCRIZIONE	REDATTO	APPROVATO	AUTORIZZATO
3					
2					
1	luglio 2015	vers. controdedotta a seg. B.C.C. n. 23 del 21.05.2015	G. Ruggi	G. Schirò	F. Pelizzi
0	novembre 2014	Emissione per Adozione	G. Ruggi	G. Schirò	F. Pelizzi

Frane rilievo geologico

- Depositi di frana antica
- Depositi di frana in evoluzione
- Depositi di frana quiescente

IFFI

- Frane

PAI Ab Tevere

- Frane attive
- Frane presunte
- Frane inattive
- Frane quiescenti

PAI Reg. Marche

- Frane attive
- Frane inattive

Atlante dei siti di attenzione Regione Umbria

- Frane

PAIAbTevere

- Aree in erosione

Rilievo geologico

- Conoide alluvionale

PAI AbTevere

- Conoidi alluvionali
- Crinale affilato
- Orlo di scarpata
- Orlo di scarpata di frana
- Orlo di terrazzo
- Picco isolato o cucuzzolo
- Piccole frane non cartografabili
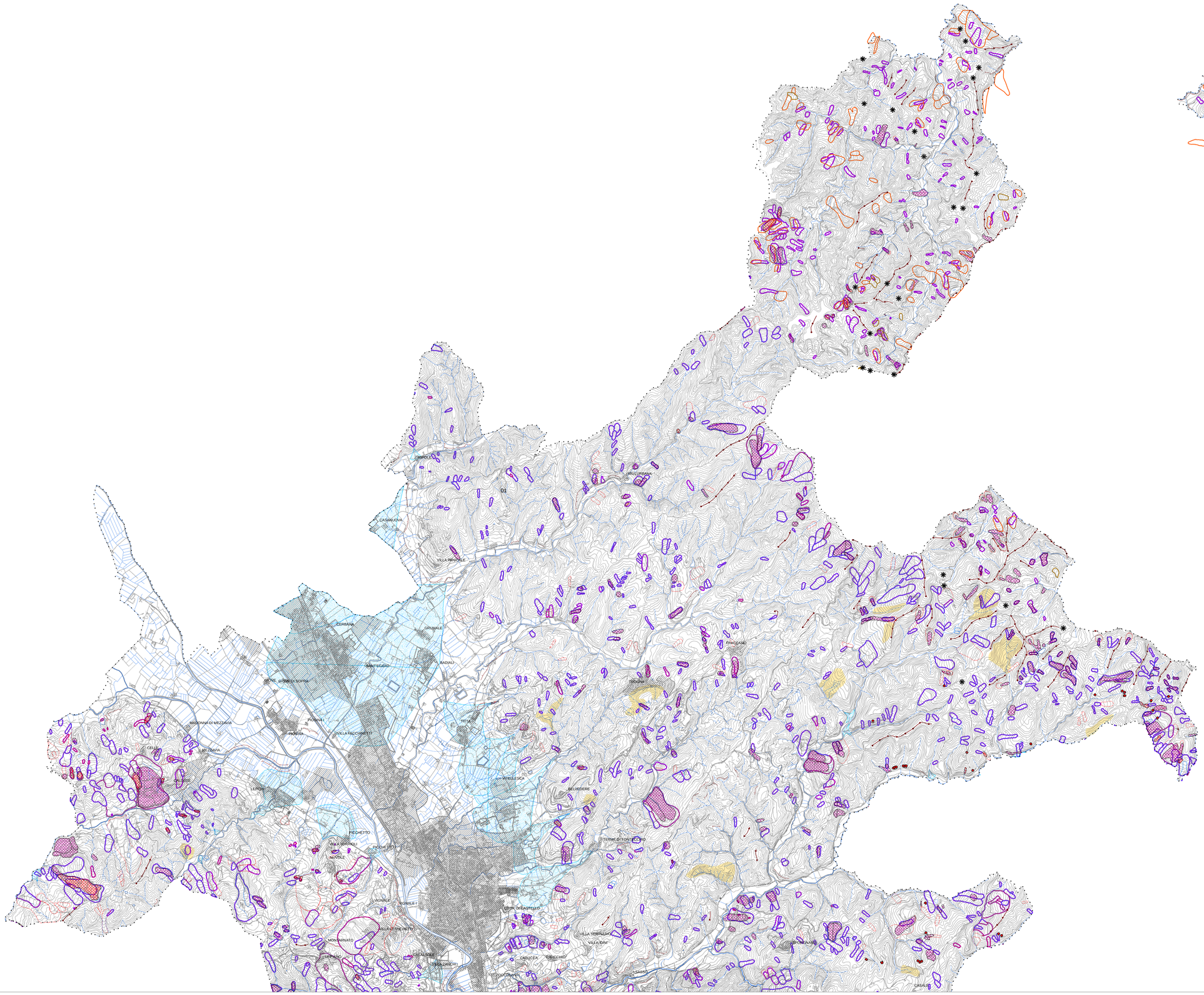
- Insediamento esistente
- Limite zone agricole utilizzabili per nuovi insediamenti
- Confine comunale su base catastale