Comune di Città di Castello
Provincia di Perugia

PRG-PS 2013

PIANO REGOLATORE GENERALE
Parte Strutturale

Variante generale

Sindaco
Luciano Bacchetta
Assessore all'Urbanistica
Michele Bettarelli
Responsabile del Procedimento
ing. Federico Calderini

Coordinamento Scientifico
Arch. Francesco Nigro
Coordinamento Tecnico
Arch. Paolo Ghirelli

Tutele, vincoli e fasce di rispetto
Vincoli e tutele ambientali

Elaborato
GE.01.3

COD. DOCUMENTO	FOGLIO	RAPPORTO
0 9 0 5 4 I G U 2 0 5	01	1:25.000

REV.	DATA	DESCRIZIONE	REDATTO	APPROVATO	AUTORIZZATO
3					
2					
1	luglio 2015	vers. controdedotta a seg. B.C.C. n. 29 del 21.05.2015			
0	novembre 2014	Emissione per Adozione			

TUTELA DELLE AREE E DEI SITI DI INTERESSE NATURALISTICO ED AREE DI ELEVATO ED ELEVATISSIMO VALORE NATURALISTICO - AMBIENTALE

- Aree ad elevata diversità floristico - vegetazionale
- Aree faunistiche segnalate
- Siti di Interesse Comunitario (S.I.C.)
  - 1 IT5210001
  - 2 IT5210003
  - 3 IT5210006
  - 4 IT5210073
- Oasi di protezione faunistica
- Aree di particolare interesse naturalistico ambientale (A.P.I.N.A. - Art. 14 PUT)
  - Classe 1 - Aree urbane consolidate o interessate da processi di urbanizzazione in atto
  - Classe 2 - Aree dell'agricoltura intensiva (seminativi, oliveti, vigneti, rimboschimenti)
  - Classe 3 - Sistema reticolare principale di riferimento per le zoocenosi (boschi, pascoli, aree nude, fasce di rispetto dei fiumi e dei laghi)
  - Classe 4b - Aree di elevatissimo interesse naturalistico
- Classe 4a - Aree di elevato interesse naturalistico esterne all'A.P.I.N.A.
- Classe 4b - Aree di elevatissimo interesse naturalistico esterne all'A.P.I.N.A.
- Aree di studio (D.P.G.R. 61/1998)

ALTRI VINCOLI E TUTELE

- Aziende agrituristico - venatorie
- Aziende faunistico - venatorie
- Zone di ripopolamento e cattura
- Aree sottoposte a vincolo idrogeologico
- Ambito di concessione delle acque termali
- Ambiti di coltivazione delle acque minerali
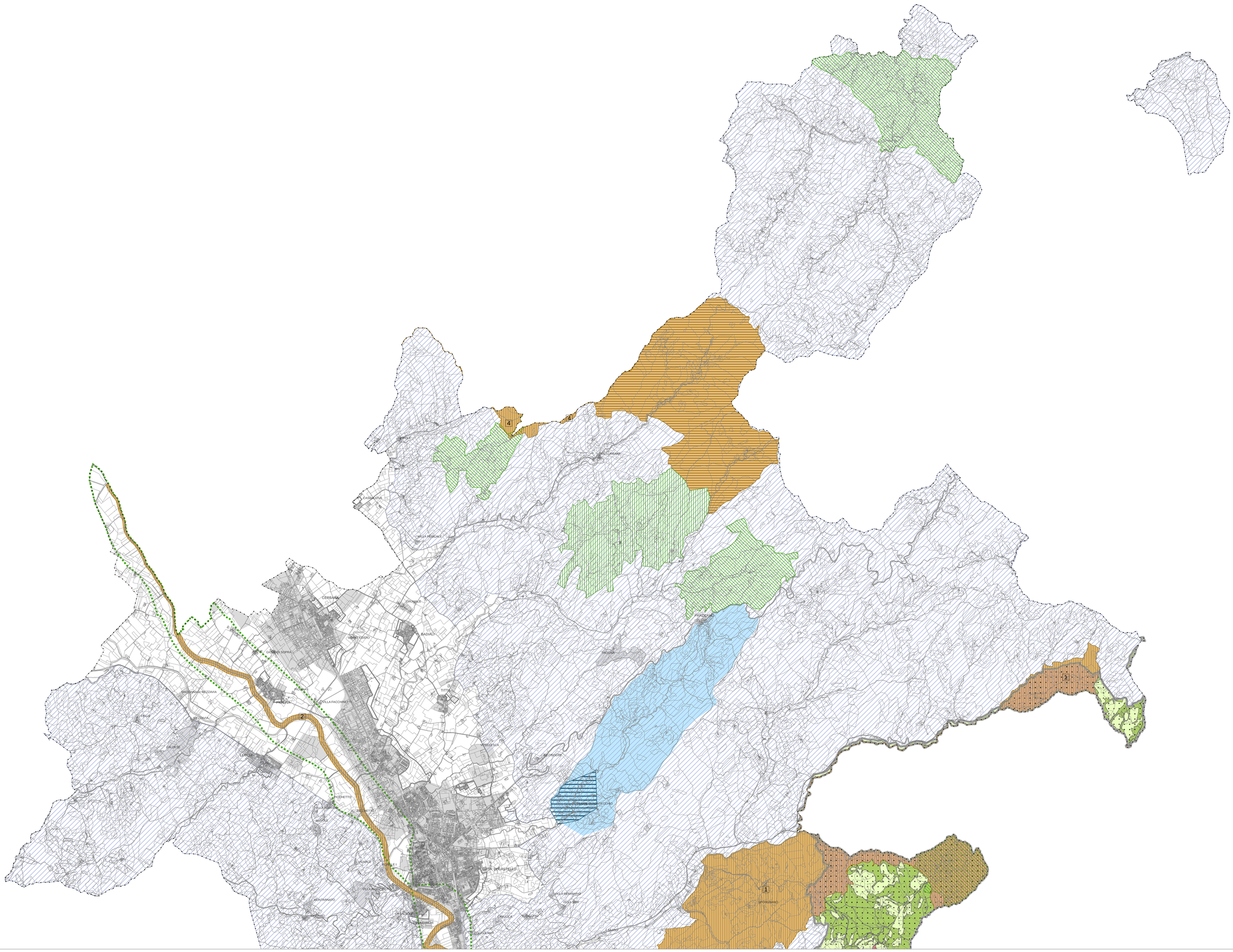
- Insediamento esistente
- Limite zone agricole utilizzabili per nuovi insediamenti
- Confine comunale su base catastale