

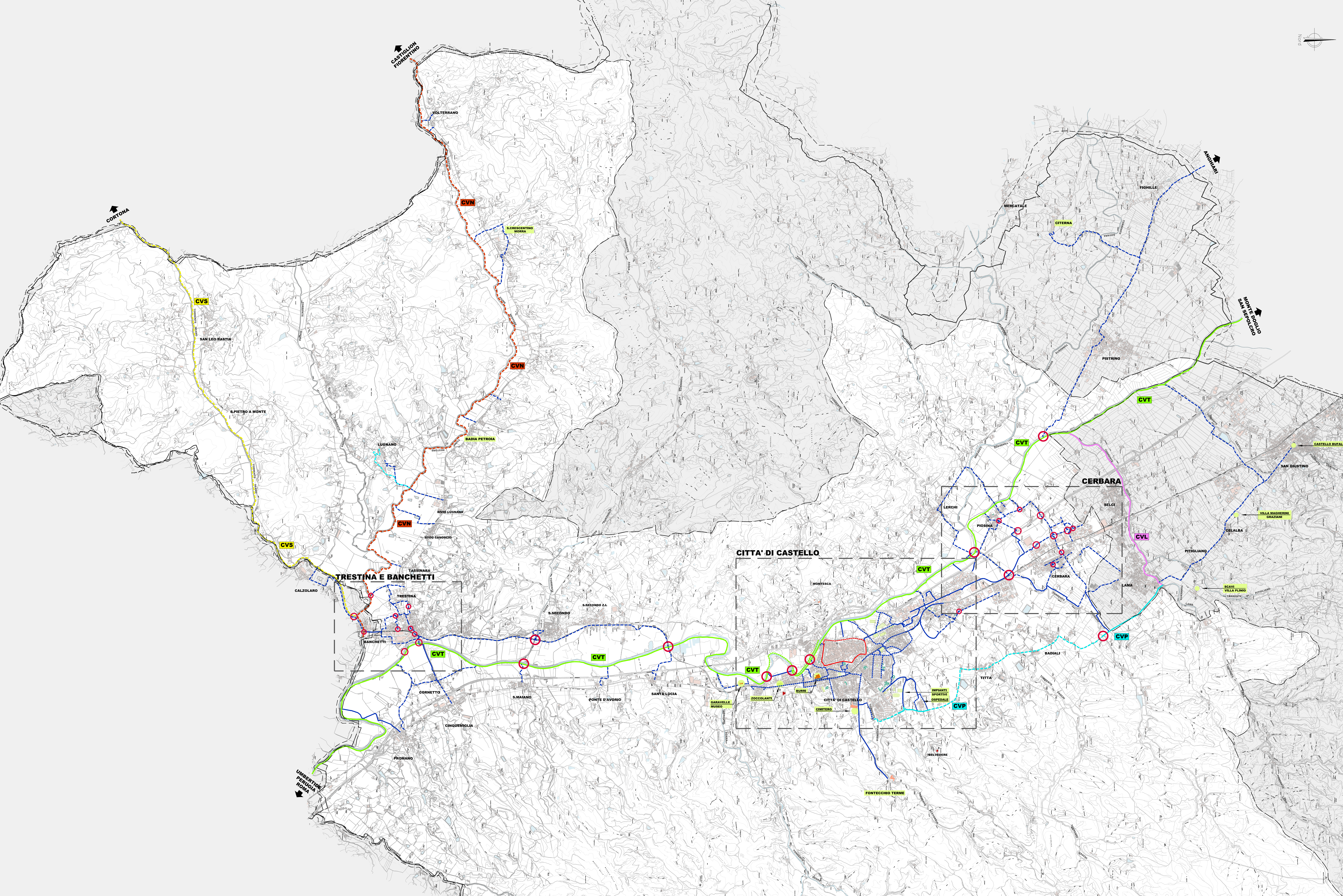

- LEGENDA**  
**IL SISTEMA TERRITORIALE DELLA CICLABILITA'**
- Ciclovia del fiume Tevere (CVT)
  - Esistente (linea verde)
  - Di progetto (linea verde tratteggiata)
  - Ciclovia Pedemontana (CVP)
  - Esistente (linea ciano)
  - Di progetto (linea ciano tratteggiata)
  - Ciclovia del torrente Lama (CVL)
  - Esistente (linea magenta)
  - Ciclovia del torrente Nestore (CVN)
  - Di progetto (linea arancione tratteggiata)
  - Ciclovia del torrente Seano (CVS)
  - Di progetto (linea gialla tratteggiata)
  - Rete di connessione tra ciclovie territoriali e località
  - Esistente (linea blu)
  - Di progetto (linea blu tratteggiata)
  - ANELLO DI CIRCONVALLAZIONE DEL CENTRO STORICO**
  - Esistente (linea rossa)
  - Di progetto (linea rossa tratteggiata)
  - CENTRI DI INTERESSE STORICO CULTURALE E SERVIZI DI INTERESSE GENERALE**

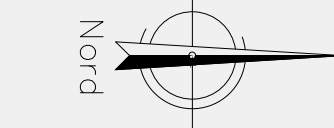



**COMUNE DI CITTÀ DI CASTELLO**

**PIANO URBANO DELLA MOBILITÀ SOSTENIBILE (P.U.M.S.)**

**Il Bicipan e le Zone 30**  
 La rete ciclabile di progetto - Area comunale

COM. B.S.B.	DOC. P 0 2 1	REL. 0	SCALA 1:25000	FILE B.S.B.P.021.0
-------------	--------------	--------	---------------	--------------------

Coordinamento generale e responsabile del progetto: ING. TITO BERTI NELLI

<b>Sintagma</b>	
Dir. Ing. TITO BERTI NELLI	Dir. Ing. LUCA SPACONI
Dir. Ing. NARDO GRANERI	Dir. Ing. MICHELA BOTTÀ
Dir. Ing. VAGLIO FRIPPANI	Dir. Ing. FILIPPO BERTI NELLI
Dir. Arch. ALESSANDRO BRACCHINI	Dir. Arch. FEDERICO BRACCHINI
Dir. Arch. GIOVANNI ORSINI	Dir. Arch. CLAUDIO ROSSI
Dir. Arch. ROBERT PAVENECZY	Dir. Ing. LUCA NAVE
Dir. Ing. LAURA CARAFFICOLA	Dir. Ing. MARCO MARIANI
Dir. Ing. CLARA ORAGHINI	Dir. Ing. SIMONE MINELLI
Dir. Riccardo Berti Nelli	Dir. Ing. LORENZA DI MARTINO
Dir. Arch. CRISTINA PREDICOTTI	Dir. Ing. ELISABETTA BELLANI
Dir. Ing. LUCA DANIELI	Dir. Ing. BIANCA MARISA CANE
Dir. Ing. ELENA BARTOLOCCI	Dir. Ing. LAURA BIRENNA

REVISIONE	DATA	OGGETTO	REDAZIONE	VERIFICATO	AUTORIZZATO

SINTAGMA S.p.A. - VIA ROBERTA, 1 - 06132 S. MARTINO IN CAMPO - PERUGIA - Tel. +39 075 69671 Fax. +39 075 696722 Email: sintagma@sintagma-engineering.it