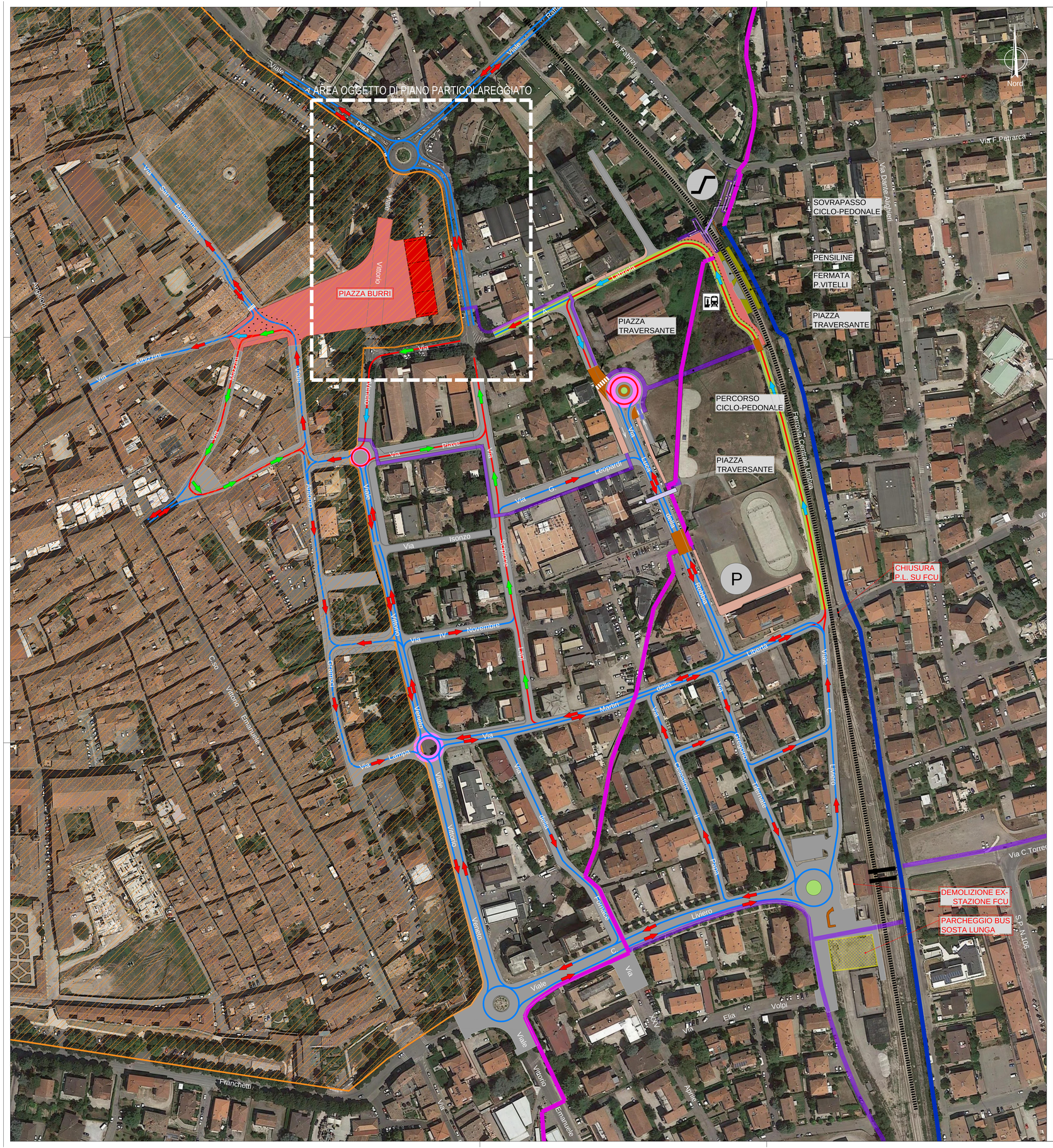

LEGENDA

NODO INTERMODALE

- Nodo di interscambio della mobilita' urbana ed extraurbana
- Fermata ferroviaria centro città
- Nuovi assi viari di supporto al nodo intermodale
- Parcheggio insilato esistente (250 p.a.)

INFRASTRUTTURE VIARIE E NUOVI ASSETTI CIRCOLATORI

- Sottopasso veicolare di nuova realizzazione tra via Torreggiani e via Liviero
- Rotatorie di progetto
- Zona 30

MOBILITÀ DOLCE A CITTÀ DI CASTELLO: INTERVENTI DI PROGETTO

- Area pedonale
- Marciapiede di progetto
- Piazza traversante
- Ciclovia urbana in sede propria: assi longitudinali
- Ciclovia urbana in sede propria: assi trasversali
- Percorso di riammagliatura ciclo - pedonale
- Sovrappasso ciclo - pedonale

SOSTA BUS

- Parcheggio bus - Sosta lunga

SOSTA TAXI

- Area di sosta ad uso esclusivo dei taxi in servizio

IL SISTEMA DELLA CIRCOLAZIONE

- Sensi unici attuali
- Sensi unici di progetto
- Inversione del senso unico
- Corsia preferenziale bus

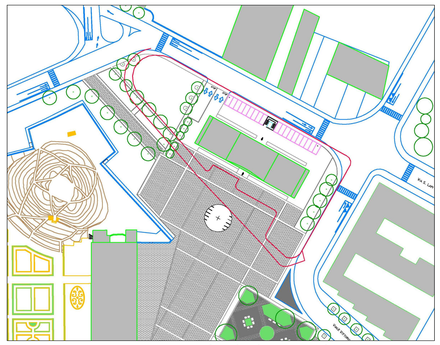

Proposta fondazione Burri

COMUNE DI CITTA' DI CASTELLO

PIANO URBANO DELLA MOBILITA' SOSTENIBILE (P.U.M.S.)

Interventi di messa in sicurezza e fluidificazione lenta della circolazione

Nuovi assetti circolatori al contorno di piazza Burri (comparto compreso tra via Antonio Gramsci, viale Vittorio Veneto, viale Martiri della Liberta', via Carlo Liviero e via Antonio Labriola)

COMM.	DOC.	REV.	SCALA	FILE
BS8	P003	0	1:1000	BS8P030

Coordinamento generale e responsabile del progetto ING. TITO BERTI NULLI

Sintagma

Dott. Ing.	TITO BERTI NULLI	Dott. Ing.	LUCIA SPACCINI	Dott. Ing.	FILIPPO PAMBIANCO
Dott. Ing.	NANDO GRANIERI	Dott. Ing.	MICHELA BOTTA	Dott. Ing.	FABIO MORINI
Dott. Ing.	VASCO TRUFFINI	Dott. Agr.	FILIPPO BERTI NULLI	Dott. Ing.	LAURA GIULIETTI
Dott. Arch.	ALESSANDRO BRACCHINI	Dott. Ing.	FEDERICO DURASTANTI	Dott. Geol.	ALESSIA LISETTI
Dott. Arch.	GIOVANNI ORSONI	Dott.	CLAUDIO ROSSI	Dott. Ing.	ANDREA LATINO
Dott. Arch.	NORBERT KAMENICKY	Dott. Ing.	LUCA NANI	Dott.	JOANNA CHWAST
Dott. Ing.	LAURA CASAVECCHIA	Dott. Ing.	MARCO ABRAM	Dott.	NATALY SURMAY
Dott. Ing.	CLARA DRAGHINI	Dott. Ing.	SIMONE MINELLI	Dott.	NICOLA GRIGIONI
Dott.	RICCARDO BERTI NULLI	Dott. Ing.	LORENZA DI MARTINO		
Dott. Arch.	CRISTINA PRESCIUTTI	Dott. Ing.	ELISABETTA SELLARI		
Dott. Ing.	LUCA DINELLI	Dott. Ing.	BIANCA MARIA CIANI		
Dott. Ing.	ELENA BARTOLOCCI	Dott. Ing.	LAURA SIRENNA		

REVISIONE	DATA	OGGETTO	VERIFICATO	AUTORIZZATO
0	MAG.'19	EMISSIONE	-	Berti Nulli L. L.a / Berti Nulli L. L.a

SINTAGMA s.r.l. VIA ROBERTA, 1 - 06132 S.MARTINO IN CAMPO - PERUGIA Tel: +39.075.6090071 Fax: +39.075.6090722 Email: sintagma@sintagma-ingegneria.it