

→ AF4-SEG
AF4
SINDACO
PRE CONS.



Città di Castello - CDC-01-PG
Prot. 0033115 24/08/2016
Tit : 2.3
Documento E

Gruppo Consiliare Lega Nord
Comune di Città di Castello

Città di Castello, 24/08/2016

Al Sindaco del Comune di Città di Castello

Al presidente del Consiglio Comunale di Città di Castello

INTERROGAZIONE con risposta orale ai sensi dell'articolo 43 commi 1, 2 e 3 del T.U.E.L. (Testo Unico degli Enti Locali) D.Lgs. n. 267/2000 nonché dell'articolo 25 del Regolamento del consiglio comunale del Comune di Città di Castello.

OGGETTO: Richiesta intervento di manutenzione straordinaria del cimitero di Marchigliano.

I sottoscritti Marchetti Riccardo Augusto e Valerio Mancini, consiglieri comunali di minoranza del Gruppo consiliare "Lega Nord Città di Castello - Salvini", intendono proporre l'interrogazione in oggetto secondo quanto di seguito specificato.

CONSIDERAZIONI

Il presente atto viene formulato dai sottoscritti vista la documentazione allegata alla presente e pervenuta ai medesimi; fotografie scattate in loco, raccolta firme datata 09/12/2010 e depositata nell'Archivio del comune di Città di Castello in data 16/12/2010 con 93 sottoscrizioni che porta alla luce gravi problematiche riguardanti il cimitero della frazione di Marchigliano.

Da ormai sei anni i muri perimetrali e la chiesa cimiteriale sono stati messi in sicurezza perché pericolanti, con puntellature e ponteggi dichiarandone l'inagibilità.

A
COMUNE DI CITTÀ DI CASTELLO
AOO: Comune di Città di Castello
"Riproduzione Cartacea Documento Elettronico"
Protocollo N. 0033115/2016 del 24/08/2016
Class.: 2.3 «CONSIGLIO»
Documento Principale

Alcuni loculi presentano crepe di importanti dimensioni, nella parte adiacente a quello che era l'ingresso le mura sono prossime al crollo.

A tal proposito si chiede:

1. Quando e se verranno eseguiti i lavori di manutenzione straordinaria dell'intero complesso, mura perimetrali, chiesa cimiteriale e tutte le strutture murarie.
2. In caso di impossibilità di esecuzione dei lavori se sia possibile traslare i feretri le urne cinerarie e le cassetine ossarie nel vicino cimitero di Promano.

Si sottolinea che l'amministrazione comunale deve sempre seguire nel dettaglio la realizzazione delle opere pubbliche e nell'ipotesi di difetti e vizi delle stesse adottare le tutele previste dalla legge.

Città di Castello, li 24/08/2016

I Consiglieri comunali

Marchetti Riccardo Augusto

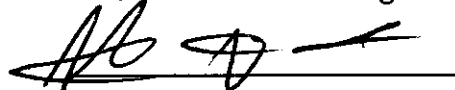

Valerio Mancini

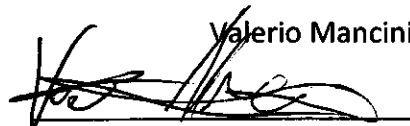



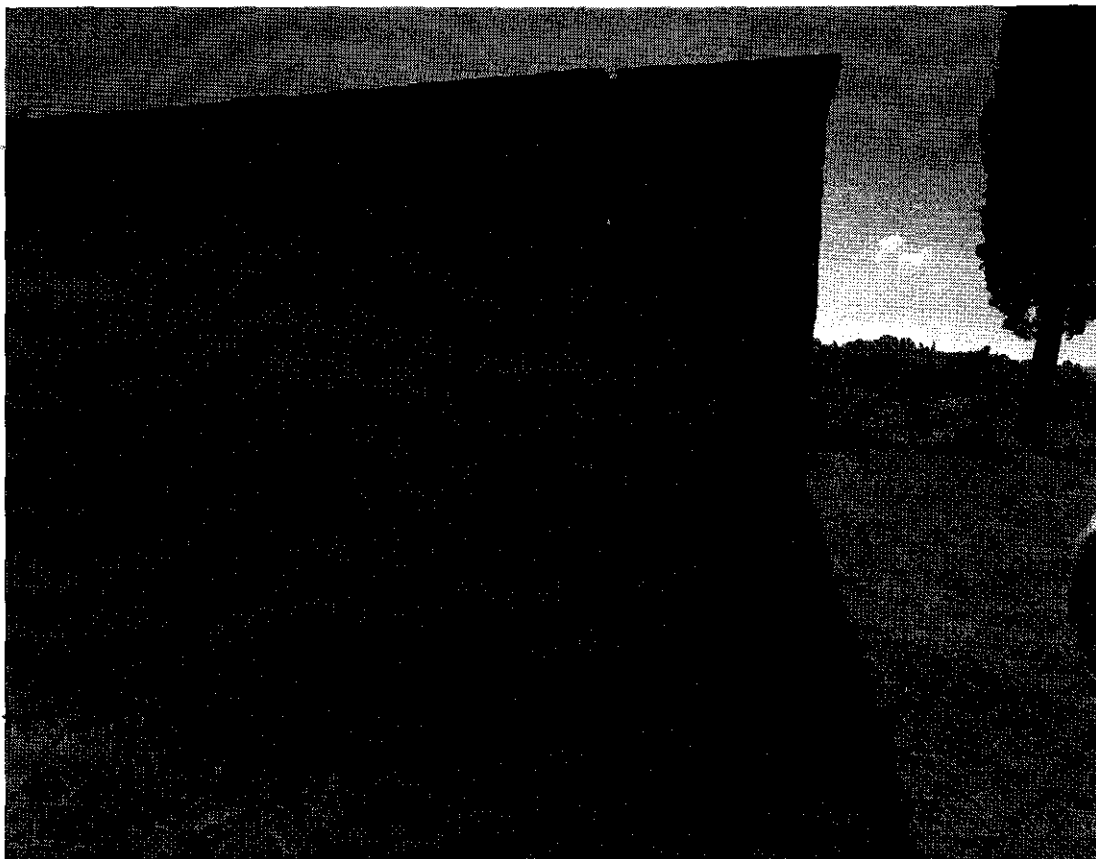
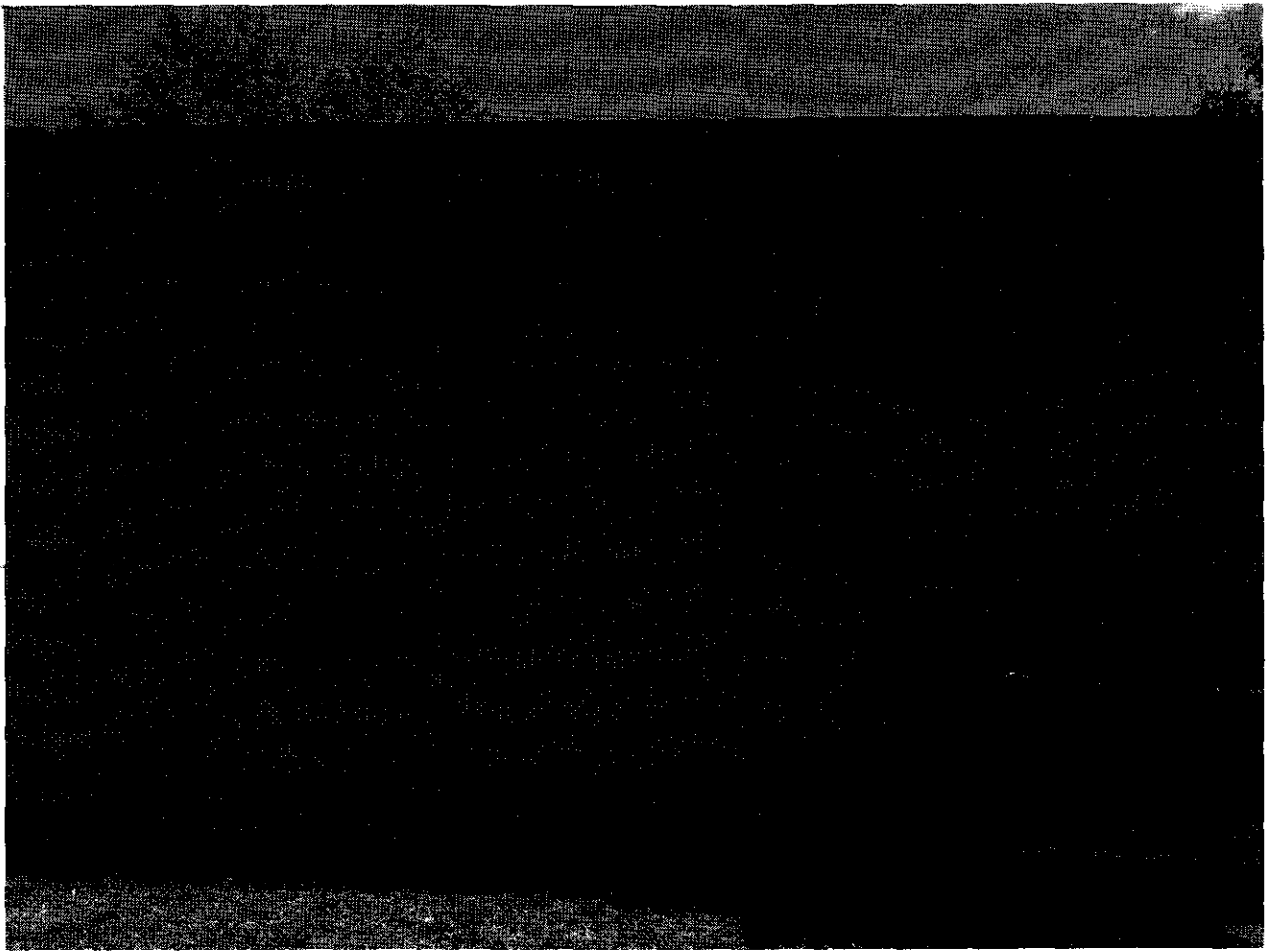

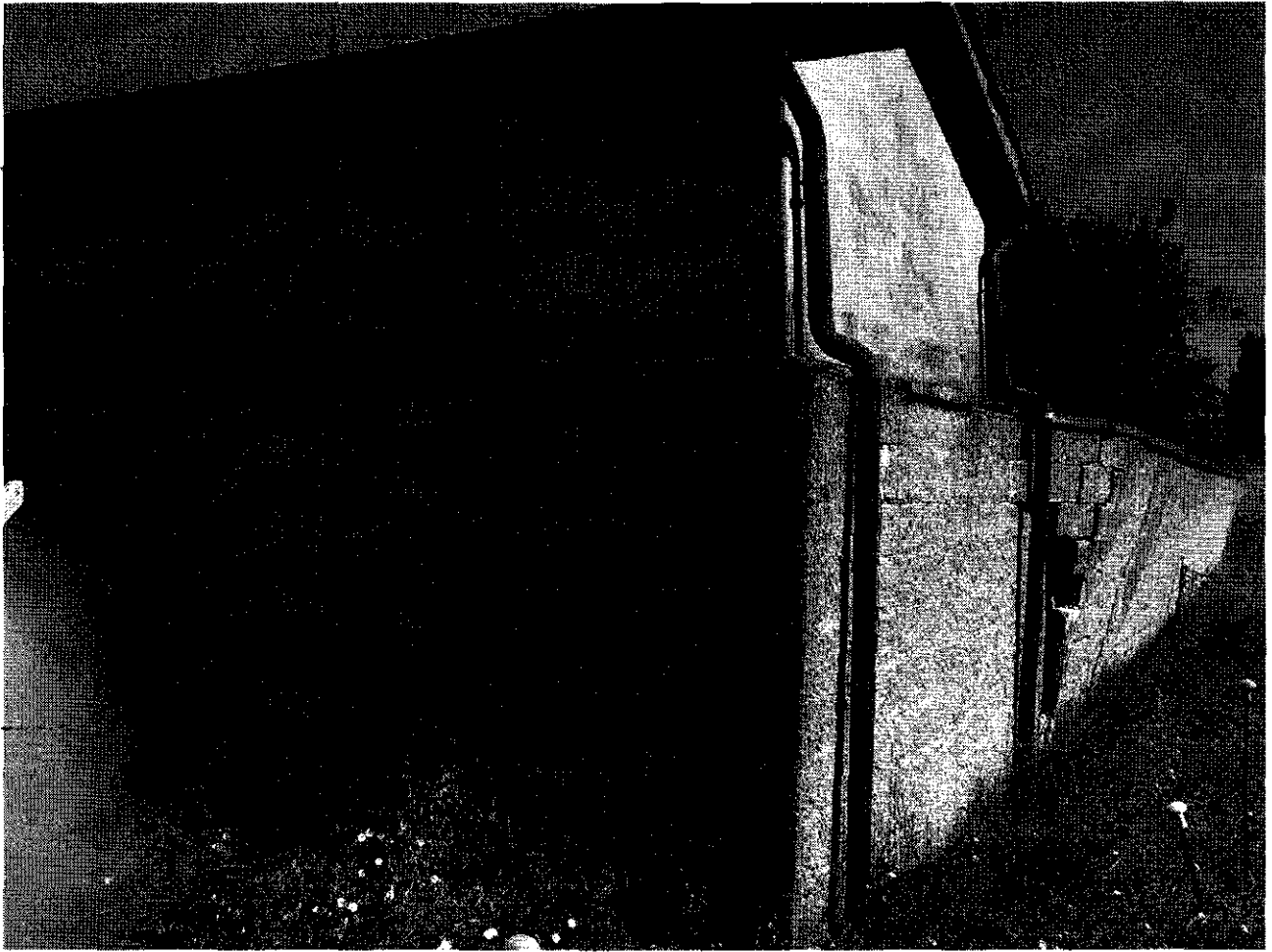

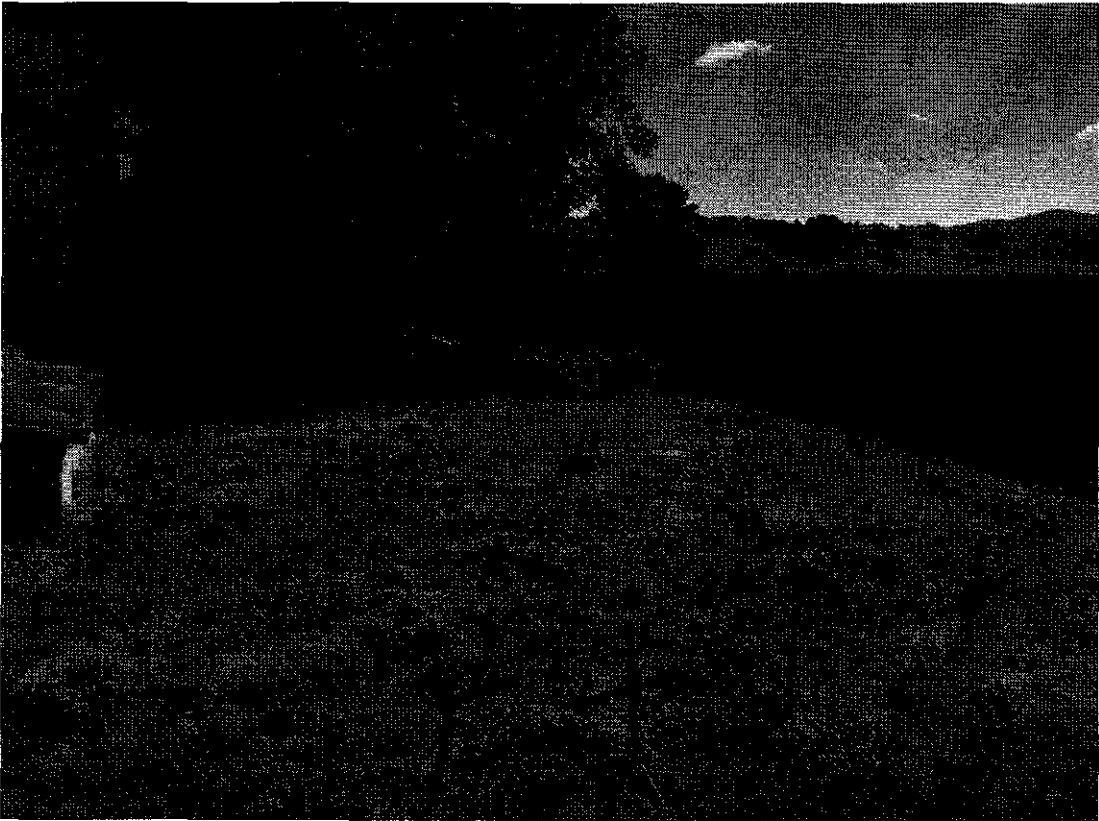

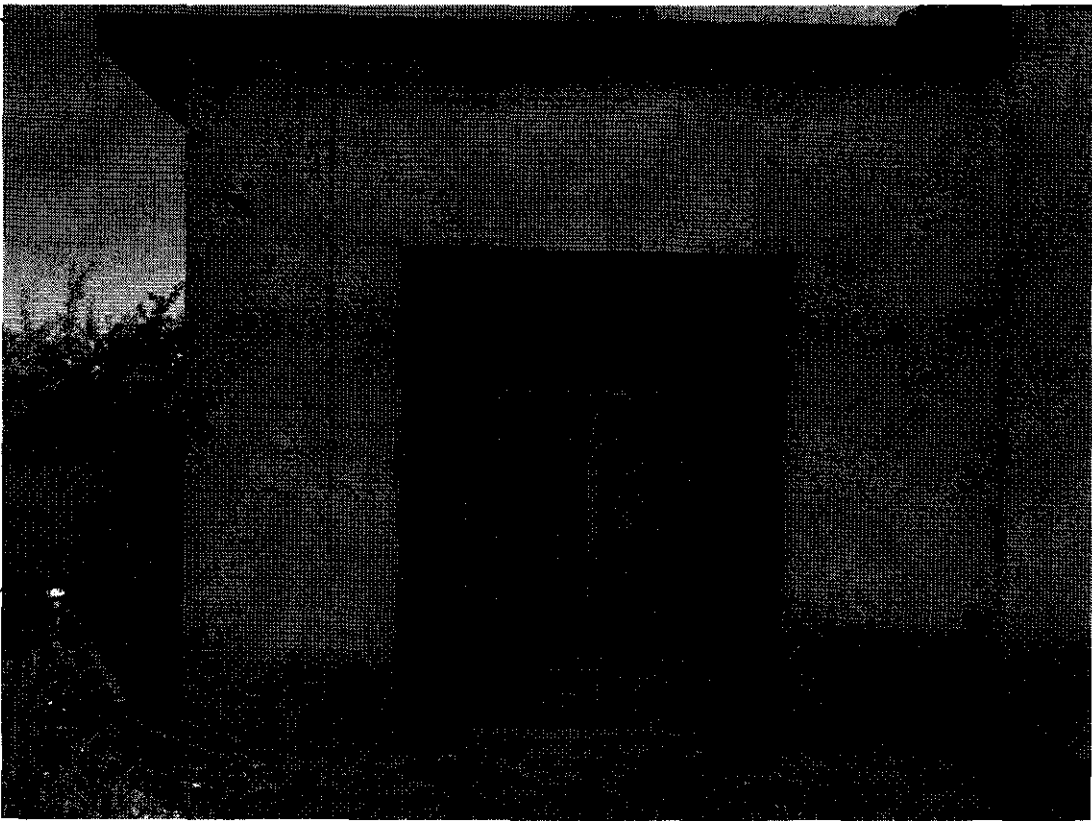

COMUNE DI
CITTA' DI CASTELLO

Pervenuto in Archivio

11/6/12/2010 ora F. Monelli

FAM. BAZZURRI MARIO
FAM. MATTEACCI TERESA

AL SIG. SINDACO DEL COMUNE DI CITTA' DI CASTELLO
SIG. LUCIANO BACCHETTA

ALL'ASSESSORE DEI LAVORI PUBBLICI DEL COMUNE
DI CITTA' DI CASTELLO SIG. ARGANGELO MILANO

CITTA' DI CASTELLO, - 9 DIC 2010

OGGETTO: RICHIESTA INTERVENTO RISISTEMAZIONE CIMITERO DI MARCHIGLIANO

DA CIRCA UN ANNO I MURI PERIMETRALI, LA CHIESA CIMITERIALE PRESSO IL CIMITERO
DI MARCHIGLIANO, SONO STATI MESSI IN SICUREZZA, PERCHE' PERICOLANTI, CON PUNTEL-
LATURE E PONTEGGI, IN OLTRE LA CHIESA STESSA E' STATA DICHIARATA INAGIBILE, E PERCIO'
CHIUSA AL PUBBLICO.

ANCHE ALCUNI LOCULI PRESENTANO ORA CREPE A DIR POCO PREOCCUPANTI.

A FRONTE DEL PERDURARE DI QUESTA SITUAZIONE, I SOTTOSCRITTI, CHIEDONO A QUESTO
COMUNE UN INTERVENTO IMMEDIATO AL FINE DI RISISTEMARE SIA LE MURA PERIMETRALI,
SIA LA CHIESA CIMITERIALE E TUTTE LE STRUTTURE MURARIE CHE NECESSITANO DI UN
RAPIDO INTERVENTO.

NELLA SPERANZA CHE VOI POSSIATE DARE UNA RISPOSTA POSITIVA E CELERE ALLA
NOSTRA RICHIESTA CORDIALMENTE PORGIAMO I NOSTRI MIGLIORI SALUTI.

FIRMA

NOME E COGNOME

Bazzurri Mario
Bazzurri Carlo
Bazzurri Silvana
Mattiacci Teresa
Biretoni Giorgio
Ramacciotti Carla
Biretoni Aurora
Laura Maria Donnicola

BAZZURRI MARIO
BAZZURRI CARLO
BAZZURRI SILVANA
MATTIACCI TERESA
BIRETONI GIORGIO
RAMACCIOTTI CARLA
BIRETONI AURORA
LAURAMARIA DONNICOLA

FIRMA

Battistoni Mara
 Battistoni Maura
 Battistoni Italo
 Sabbotti Andrea
 Cerbella Concetta
 Cerbella Elena
 Cerbella Rosita
 Bazzurri Marco
 Bazzurri Francesco
 Bazzurri Aldo
 Romiti Maria
 Smacchia-Alejeiro
 Sallerini-Bruna
 Smacchia Sandro
 Cucchiari Paola
 Ganlik Eliza
 Nestri-Giuliano
 Barulli Maurizio
 Cerbella Sandra
 Bazzurri Argeme
 Cerbella Giuseppe
 Benedetti Ruggero
 Vecchiari Bruno
 Nestri Settimio
 Claudia Scaranuzzi
 Nestri Giuseppina
 Claudia Scaranuzzi
 Nestri Valeria
 Nestri Mirco
 Rebiscini Giuseppe
 Mancini Vanda
 Ricca Francesco
 NESTA MICHELE
 Bazzurri Marcello
 Petruzzi Giuseppe
 Morvidoni Amerina
 Dini Augusto
 Laura Bondi
 Bondi Loredana

NOME E COGNOME

BATTISTONI MARA
 BATTISTONI MARIA
 BATTISTONI ITALO
 SABBOTTI ANDREA
 CERBELLA CONCETTA
 CERBELLA ELENA
 GUERRIERI ROSITA
 BAZZURRI MARCO
 BAZZURRI FRANCESCO
 BAZZURRI ALDO
 ROMITI MARIA
 SMACCHIA-ALEJEIRO
 SALLERINI-BRUNA
 SMACCHIA SANDRO
 CUCCHIARINI PAOLA
 GANLIK ELIZA
 NESTRI-GIULIANO
 BARULLI MAURIZIO
 CERBELLA SANDRA
 BAZZURRI ARGEME
 CERBELLA GIUSEPPE
 BENEDETTI RUGGERO
 VECCHIARI BRUNO
 NESTRI SETTIMIO
 CLAUDIA SCARANUZZI
 NESTRI GIUSEPPINA
 CLAUDIA SCARANUZZI
 NESTRI VALERIA
 NESTRI MIRCO
 REBISCINI GIUSEPPE
 MANCINI VANDA
 RICCA FRANCESCO
 NESTA MICHELE
 BAZZURRI MARCELLO
 PETRUZZI GIUSEPPE
 MORVIDONI AMERINA
 DINI AUGUSTO
 LAURA BONDI
 BONDI LOREDANA

FIRMA

NOME E COGNOME

B

Camp. Maria
 Cechiarini
 Bussi M. Anna
 Cechiarini Marco
 Cechiarini Aldo
 Salini Elisabetta
 Cechiarini Mariella
 Camp. Agnese
 Cechiarini Dino
 Mazzoni Giovanni
 Rampacci Enrico
 Francesco Rampacci
 Bartocchini Bruno
 Andrea Rampacci
 Maria Bartocchini
 Gori Luigi
 Cacciaraichi Adriana
 Gori Aurora
 Bussotti Franca
 Simonetta Bussotti
 Adriana Berretti
 Francesco Capucci
 Angelo Capucci
 Paolo Capucci
 Lucia Norgiolini
 Fonti Mario
 Fonti Corrado
 Cechiarini Blio
 Molinari Franco
 Santi Paola
 Giacchi Riccardo
 Giacchi Fabrizio
 Giacchi Tonica
 Falugi Marco
 Cechiarini
 Silvioni Graziella
 Cechiarini Barbara
 Emanuele Birettoni

CAMPPI - MARIA
 CECCHIARINI - GIORGIO
 BUSSI - MARIA ANNA
 CECCHIARINI - MARIO
 CECCHIARINI - ALDO
 FALLINI - MARISA
 CECCHIARINI - MARCELLO
 CAMPPI - AGNESE
 CECCHIARINI - DINO
 MAZZONI - GIOVANNI
 RAMPACCI - ENRICO
 FRANCESCO RAMPACCI
 BARTOCCINI - BRUNO
 ANDREA RAMPACCI
 MARI DA BARTOCCINI
 GORI LUIGI
 CACCIARAICHI ADRIANA
 GORI AURORA
 BUSSOTTI FRANCA
 SIMONETTA BUSSOTTI
 ADRIANA BERRETTI
 FRANCESCO CAPUCCI
 ANGELO CAPUCCI
 PAOLO CAPUCCI
 LUCIA NORGIO LINI
 FONTI MARIO
 FONTI CORRADO
 CECCHIARINI - BLIO
 MOLINARI FRANCO
 SANTI PAOLA
 GIACCHI RICCARDO
 GIACCHI FABRIZIO
 GIACCHI TONICA
 FALUGI MARCO
 CECCHIARINI
 SILVIONI GRAZIELLA
 CECCHIARINI BARBARA
 EMANUELE BIRETTONI

FIRMA

[Handwritten signatures]
Anna Pire
Jane Sini
Pina di Lusi
Smaechia
Smaechia Gino
Bussi Maria Pia
Fallini Maria

NOME E COGNOME

MARIA SMACCHIA
COPELLI PAOLA
SIMONE SITACCHIA
SMACCHIA SANDRO
SMACCHIA OLIVIERO
SMACCHIA GINO
BUSSI MARIA PIA
FALLINI MARIA