



COMUNE DI CITTÀ DI CASTELLO

Piazza Venanzio Gabriotti 1
06012 Città di Castello PG
CF: 00372420547

Tel: 075 852 91
Sito web: comune.cittadicastello.pg.it
Pec: comune.cittadicastello@postacert.umbria.it

BANDO PUBBLICO REGIONALE DEL PEBA 3-2024. INDIVIDUAZIONE DELL'AREA DI STUDIO PER L'AMPLIAMENTO DEL PIANO DI ELIMINAZIONE DELLE BARRIERE ARCHITETTONICHE DEL COMUNE DI CITTA' DI CASTELLO. FOCUS SULLE FRAZIONI. Frazione di TRESTINA

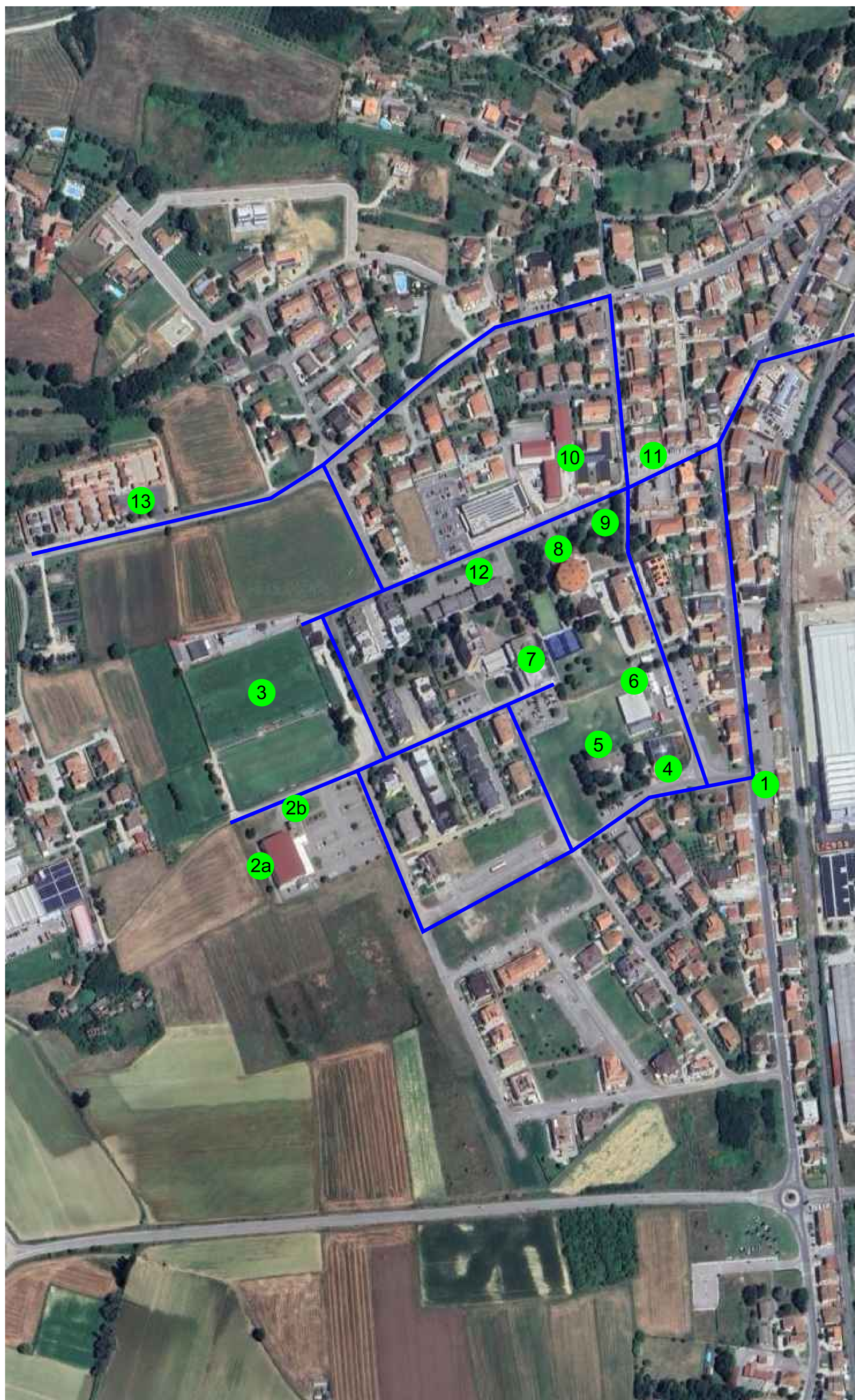

LEGENDA

PRINCIPALI CENTRI CIVICI / SERVIZI

- 1 STAZIONE FCU
- 2a PALAZZETTO DELLO SPORT
- 2b CENTRO SALUTE E UFFICI COMUNALI
- 3 STADIO COMUNALE
- 4 CASERMA CARABINIERI
- 5 ASILO NIDO "FIOCCO DI NEVE"
- 6 CVA - CENTRO VITA ASSOCIATA
- 7 CENTRO COMM.LE E STUDI MEDICI
- 8 EDIFICIO DI CULTO
- 9 PARCO ROBINSON
- 10 ISTITUTO SCOLASTICO COMPRENSIVO "A. BURRI"
- 11 POSTE E ALTRI SERVIZI
- 12 CENTRO DIURNO SOCIO-RIABILITATIVO E ALTRI SERVIZI
- 13 CIMITERO

PRINCIPALI PERCORSI

- VIALE PARINI
- VIA ETRURIA E SP 104
- VIALE R. LAMBRUSCHINI
- VIA STATI UNITI D'AMERICA
- VIA BARTOCCI
- VIA CANADA
- VIA UNIONE SOVIETICA
- VIA GERMANIA
- VOC. MARCHEGGIANE
- VIA GRAN BRETAGNA
- VIA TOMMASO D'ACQUINO
- VIA BENEDETTO CROCE
- vie limitrofe

Si propone l'approvazione dell'area di studio dell'ambito territoriale di Trestina, rimandando a successive fasi l'esatta definizione delle aree di intervento e delle relative consistenze